

2020年1月21日
飛生アートコミュニティー
担当 内藤・山影
メール presstobiu@gmail.com

2020年「飛生芸術祭」開催日決定のお知らせ

TOBIU ART FESTIVAL

飛生芸術祭 TOBIU CAMP 2020

飛生芸術祭 2020.9.5sat - 13sun / TOBIU CAMP 2020.9.5sat - 6sun



公式ウェブサイト
<http://tobiu.com>

   TOBIU CAMP

2020年1月21日
飛生アートコミュニティー
担当 内藤・山影
メール presstobiu@gmail.com

2020年「飛生の森づくりプロジェクト」 「TOBIU CAMP」は10年目を迎えます

毎年春から秋にかけて、旧飛生小学校裏に広がる学校林で、地元住民と北海道各地から集まる有志らによる森づくりが続いてきました。「森」と「人」と「アート」が共生する森づくり。出逢いと学び、協働創作のプロジェクトがいよいよ10年目を迎えます。毎年秋に開催される、年に一度の”村(森)開き”の『飛生芸術祭』。

そのオープニングイベントである『TOBIU CAMP』は”森と人との百物語”を創作テーマとして実施してきました。森と旧校舎で過ごす特別な一昼夜は、今年10回目を迎えます。



2020年1月21日
飛生アートコミュニティー
担当 内藤・山影
メール presstobiu@gmail.com

PHOTO:yixtape

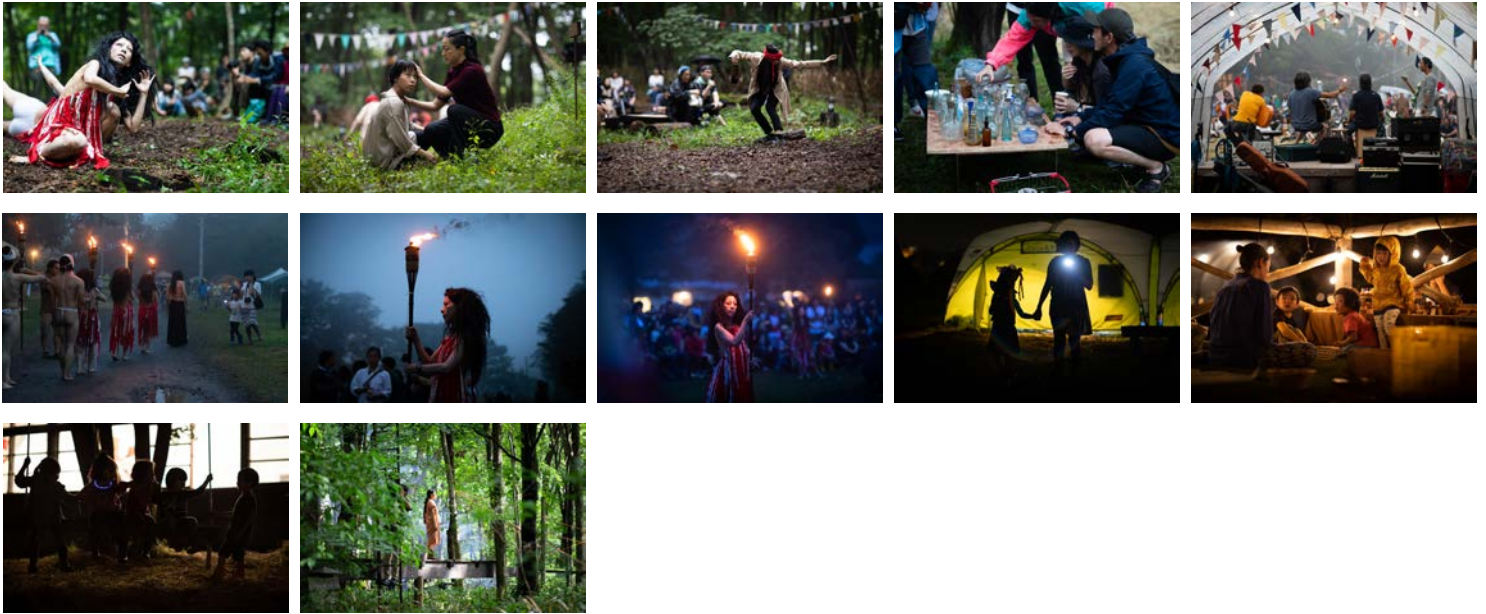

フォトグラファーの視点で切り取った「飛生芸術祭」「TOBIUCAMP」の写真アーカイブが多数ございます。
各メディアへのご掲載に、画像データでお送りすることも可能です。

(その際、掲載の趣旨や内容などを事前に伺えると大変ありがたいです)

ご掲載には、写真左上に記載をしている撮影者クレジットの表記もお願いしております。

詳しくは下記までお尋ねくださいませ。

取材、写真使用についてのお問い合わせ presstobiu@gmail.com